

3 COMUNIDADE BARBADA - TRECHO 2
ESCALA 1:500

1 PERFIL LONG. COMUNIDADE BARBADA - TRECHO 2
ESCALA 1:500

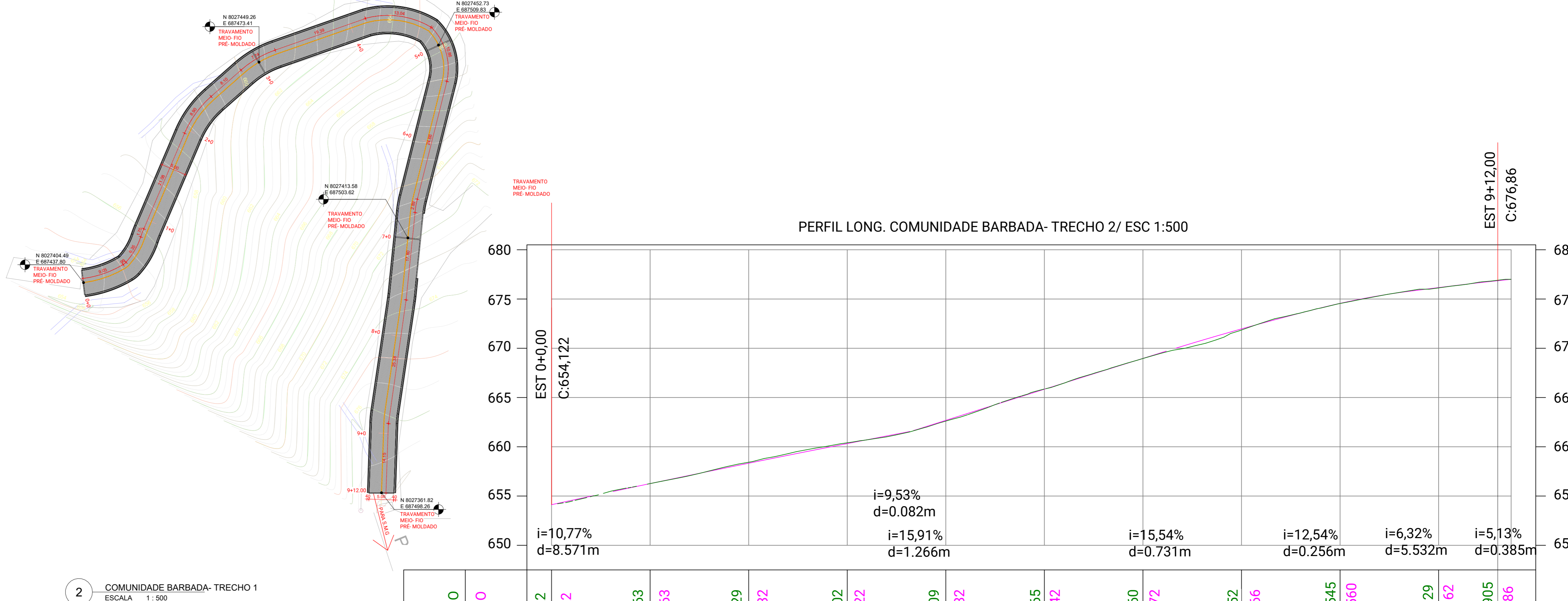

2 COMUNIDADE BARBADA - TRECHO 1
ESCALA 1:500

4 PERFIL LONG. COMUNIDADE BARBADA - TRECHO 1
ESCALA 1:500

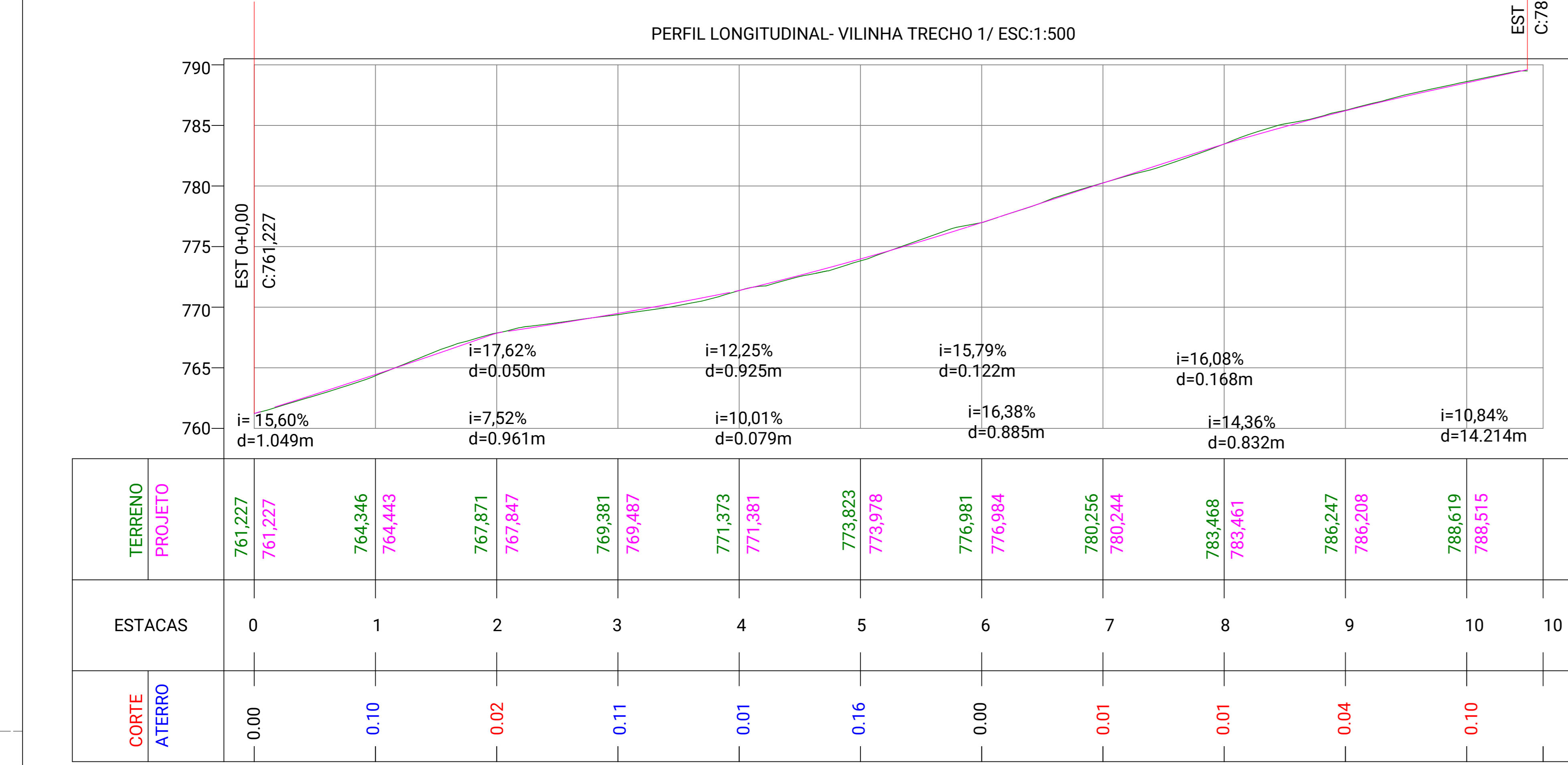

6 PERFIL LONG. VILINHA
ESCALA 1:500

1 PERFIL LONG. COMUNIDADE BARBADA - TRECHO 2
ESCALA 1:500

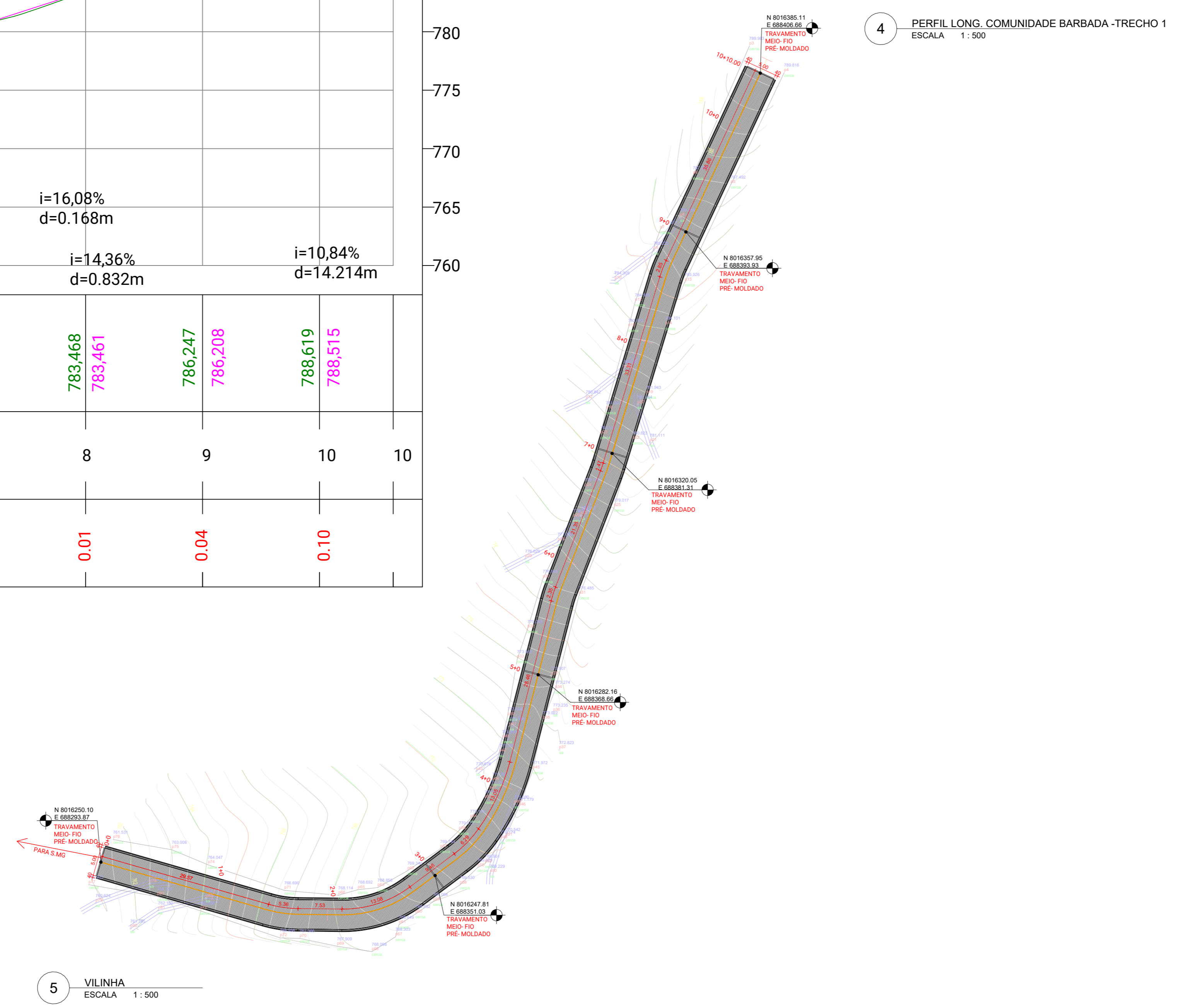

5 VILINHA
ESCALA 1:500

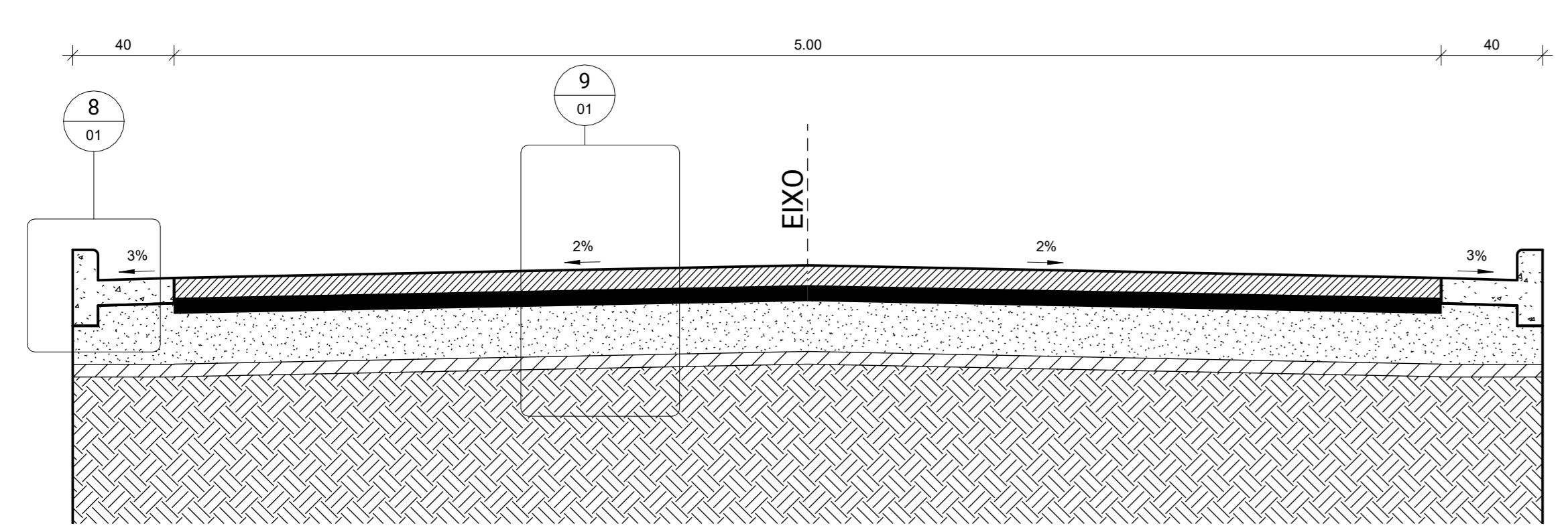

7 SEÇÃO TRANSVERSAL
ESCALA 1:20

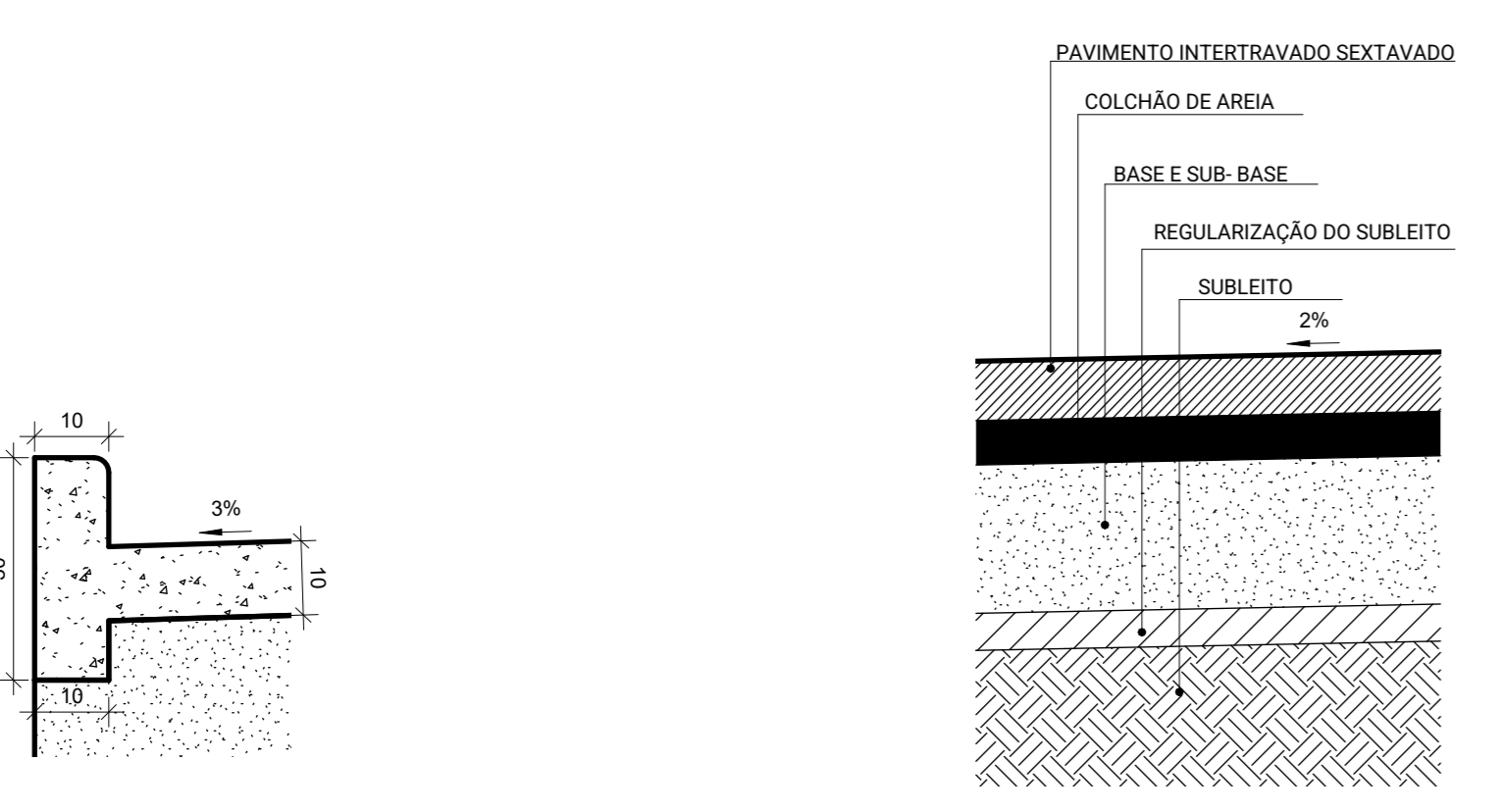

8 DET. DRENAGEM
ESCALA 1:10

9 DET. CAMADAS
ESCALA 1:10

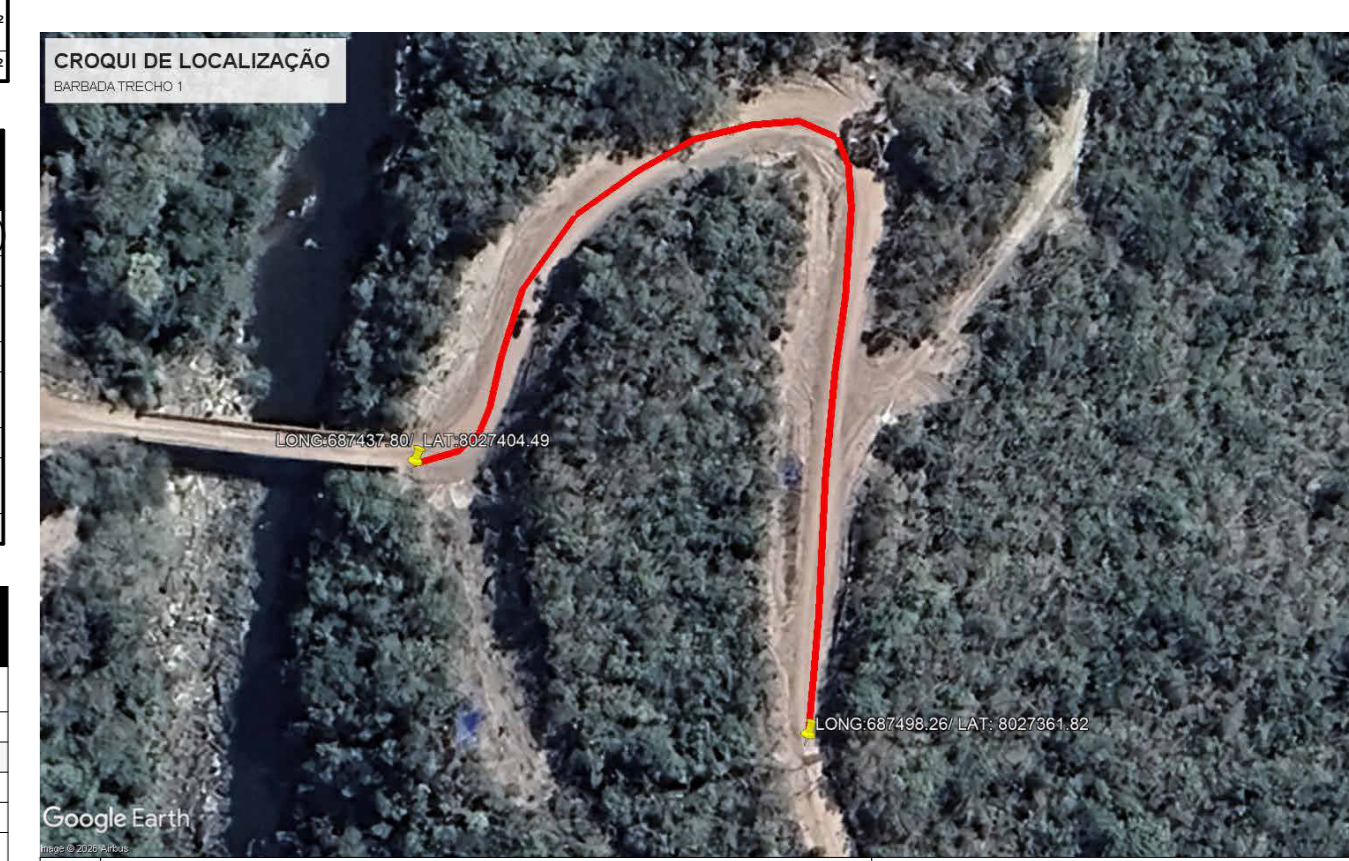
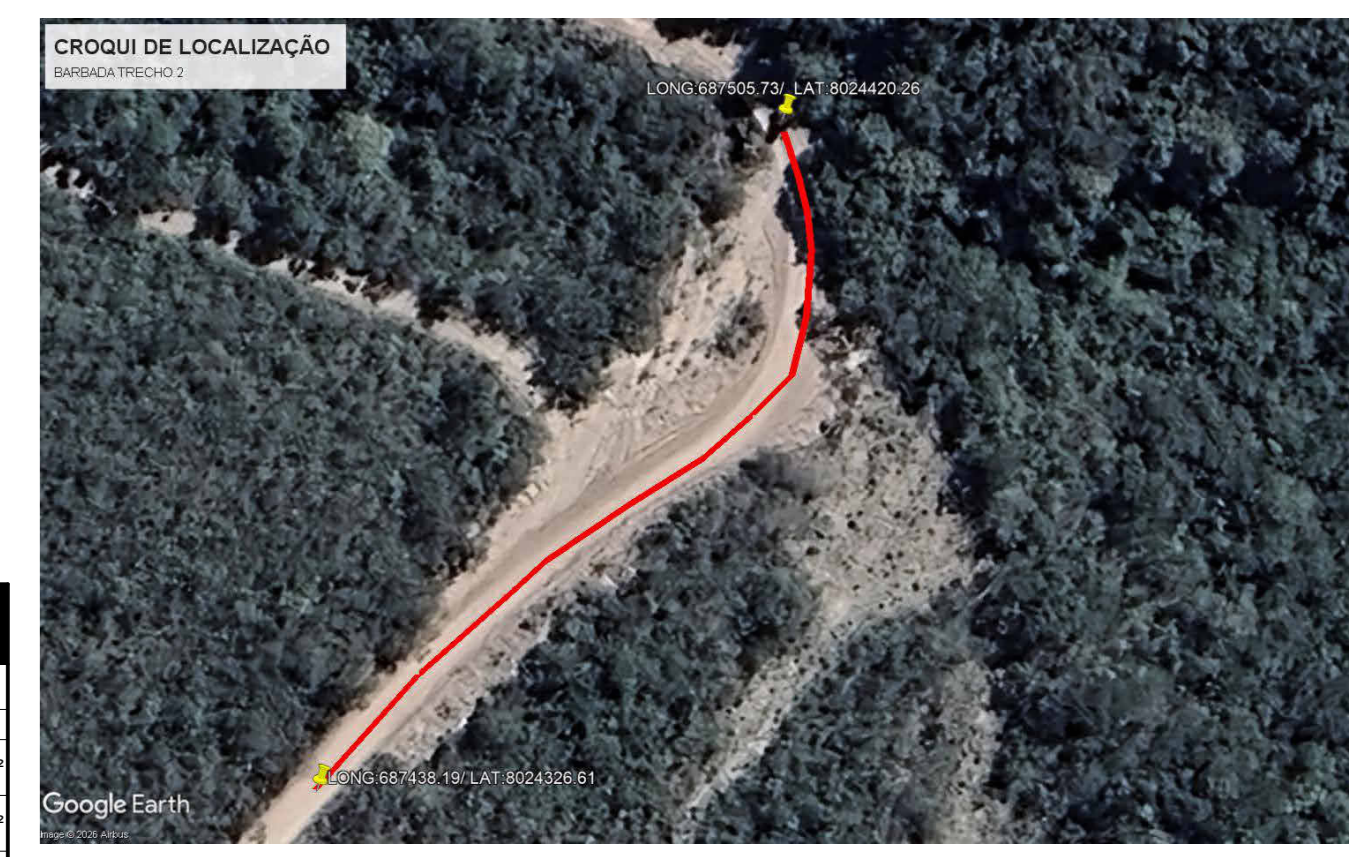
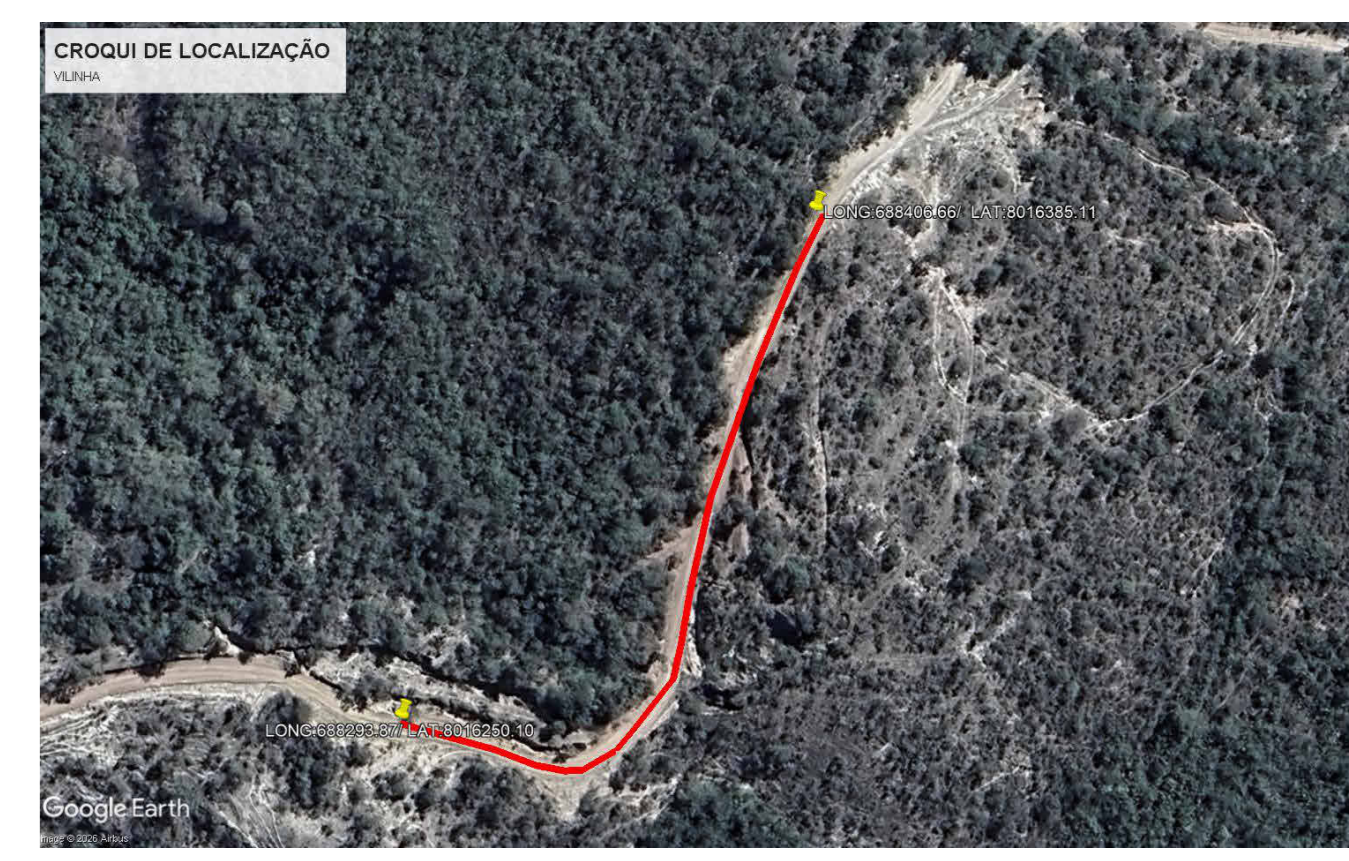
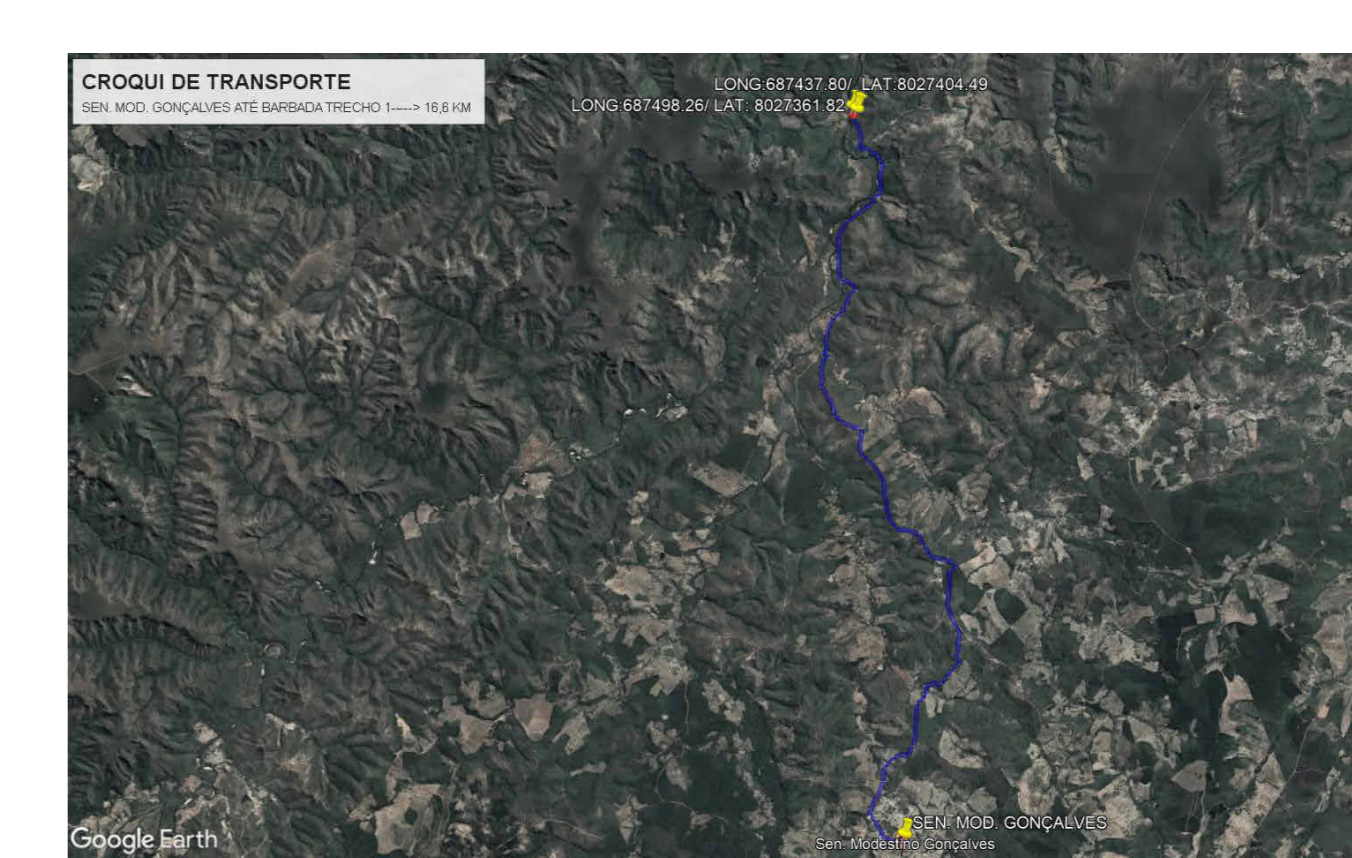
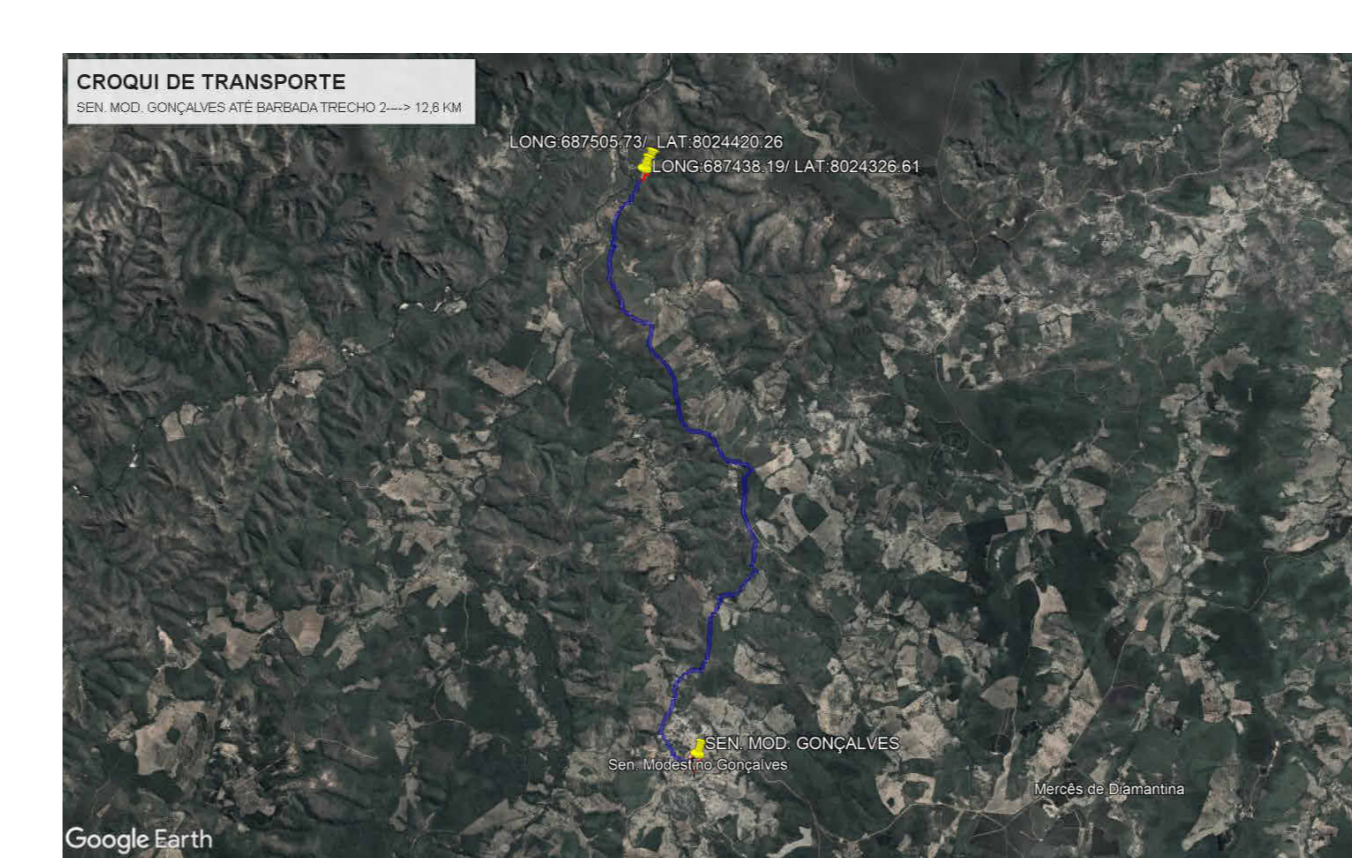
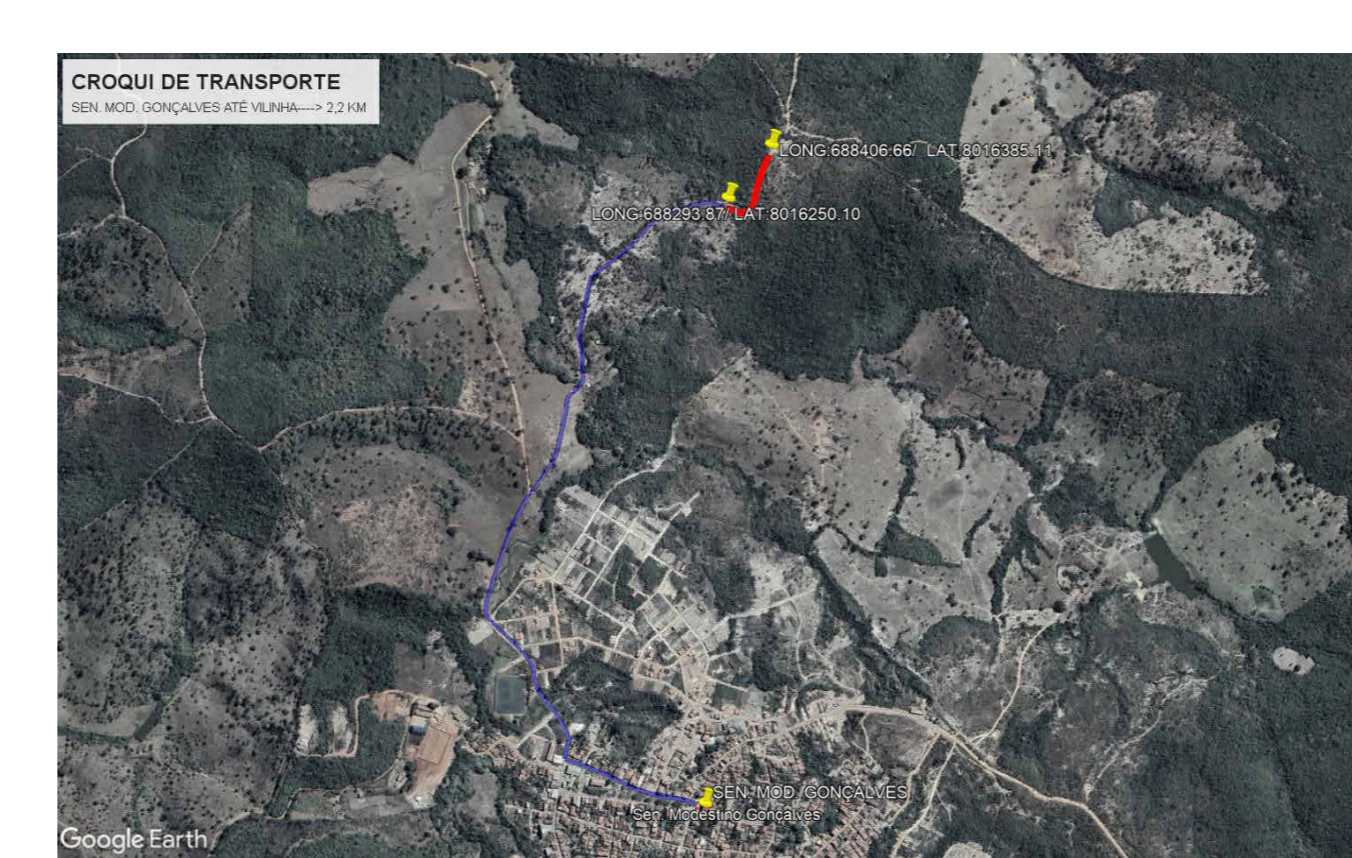

TRECHO	DESCRIÇÃO	Área
BARBADA TRECHO 1	Pavimento rígido em blocos de concreto intertravado sextavado (bloquete) 25 x 25 x 8 cm, FCK: 35 MPa, cor: natural	960.36 m²
BARBADA TRECHO 2	Pavimento rígido em blocos de concreto intertravado sextavado (bloquete) 25 x 25 x 8 cm, FCK: 35 MPa, cor: natural	638.96 m²
VILINHA	Pavimento rígido em blocos de concreto intertravado sextavado (bloquete) 25 x 25 x 8 cm, FCK: 35 MPa, cor: natural	1050.00 m²
TOTAL GERAL 3		2649.32 m²

TRECHO	DESCRIÇÃO	COMPRIMENTO (M)
BARBADA TRECHO 1	Guia de meio-fio "10cm (Base inferior) x 10cm (Base superior) x 30cm (Aburaj) e sarjeta "30cm (Largura) x 10cm (Espessura) : 3%"	371.20
BARBADA TRECHO 2	Guia de meio-fio "10cm (Base inferior) x 10cm (Base superior) x 30cm (Aburaj) e sarjeta "30cm (Largura) x 10cm (Espessura) : 3%"	243.32
VILINHA	Guia de meio-fio "10cm (Base inferior) x 10cm (Base superior) x 30cm (Aburaj) e sarjeta "30cm (Largura) x 10cm (Espessura) : 3%"	433.33
TOTAL GERAL		1047.85

TRECHO	COMPRIMENTO
BARBADA TRECHO 1	38.34
BARBADA TRECHO 2	32.65
VILINHA	30.01
VIGA DE CONTENÇÃO 15 CM	101.00
Total geral: 17	

RESPONSÁVEL TÉCNICO: THAIS OLIVEIRA
ENGENHEIRO CIVIL - CREA 20884/D

PROPRIETÁRIO OU RESP. P/ USO: PREF. MUN. DE SENADOR MOD. GONÇALVES

PROJETO: PROJETO DE PAVIMENTAÇÃO E DRENAGEM SUPERFICIAL
OBJETO: PAVIMENTAÇÃO EM BLOCO INTERTRAVADO SEXTAVADO E DRENAGEM SUPERFICIAL
TÍTULO: PROJETO CIVIL
LOCAL: BARBADA TRECHO 01, BARBADA TRECHO 2, VILINHA

ART: MCG20483999
DADOS CONVÊNIO: SARBETA
Nº INDICAÇÃO 20240: SENIPA
DATA: 04/05/2024

CONSÓRCIO INTEGRADO MULTIFUNALTÁRIO DO VALE JEQUITINHONHA
Endereço: RUA ZECA BUARO 131 - CAZALDA, DIAMANTINA/MG
Telefone: (31) 9999-1120
E-mail: Consorcio@integratedvalejequitinhonha.org.br

PARA USO DO REQUERENTE: 2649.32 m²
SARBETA: 1034.82 m²
MEIO-FIO: 1038.83 m²
TRAVAMENTO: 101.00 m²
FOLHA: 01/01