

2 COMUNIDADE BRANDÃO - TRECHO 1
ESCALA 1:500

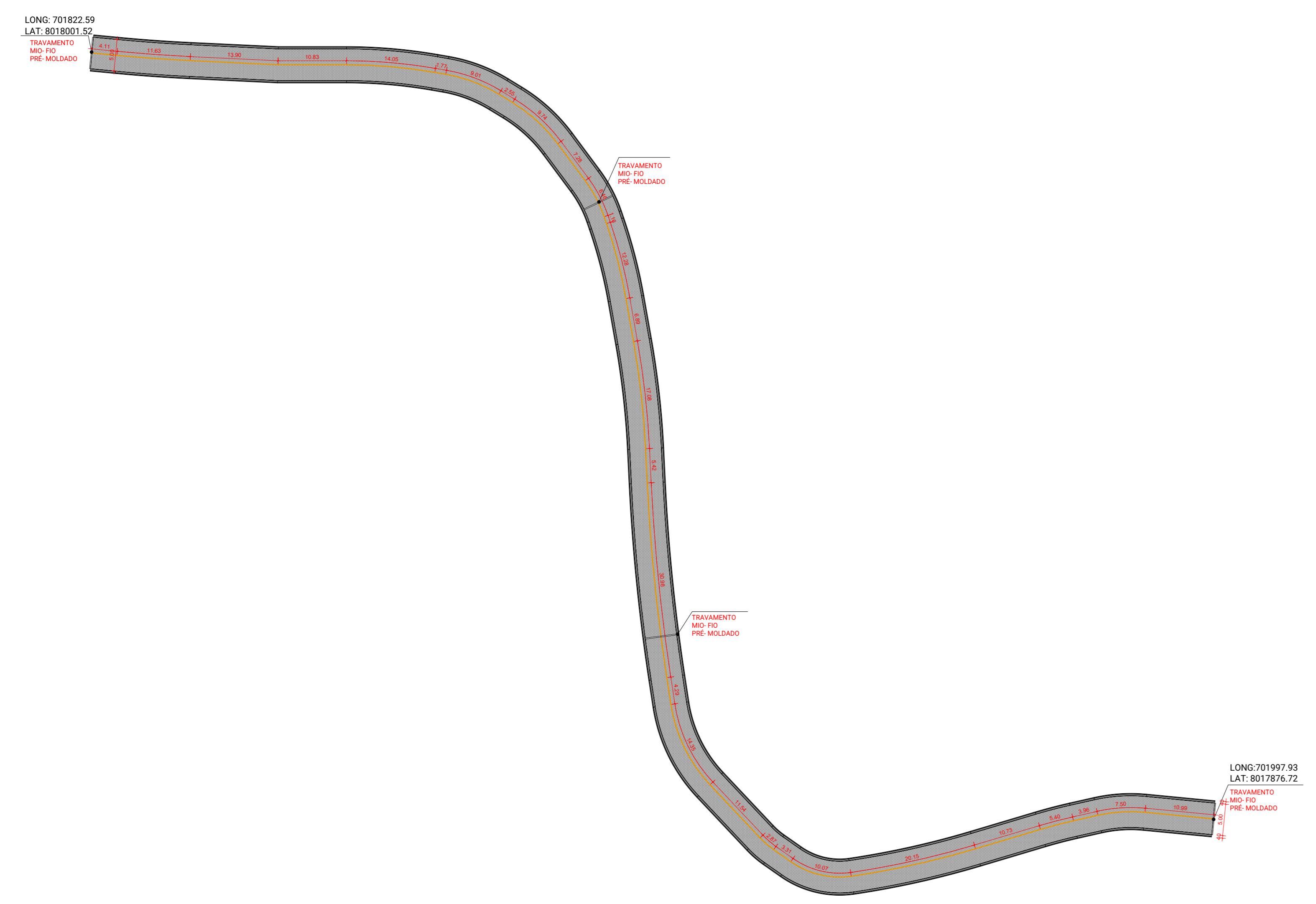

1 BRANDÃO - TRECHO 1
ESCALA 1:500

PAVIMENTO RÍGIDO INTERTRAVADO SEXTAVADO		
TRECHO	DESCRIÇÃO	Área
BRANDÃO TRECHO 1	Pavimento rígido em blocos de concreto intertravado sextavado (Bloquete) 25 x 25 x 8 cm, FCK: 35 MPa, cor: natural	1349,87 m ²
BRANDÃO TRECHO 2	Pavimento rígido em blocos de concreto intertravado sextavado (bloquete) 25 x 25 x 8 cm, FCK: 35 MPa, cor: natural	2218,41 m ²
TOTAL GERAL 2		3568,29 m²

MEIO-FIO (10x10x30) E SARJETA (30x10) 3%		
TRECHO	DESCRIÇÃO	COMPRIMENTO (M)
BRANDÃO TRECHO 1	Guia de meio-fio 10cm (Base inferior) x 10cm (Base superior) x 30cm (Altura) e sarjeta 30cm (Largura) x 10cm (Espessura) i: 3%	540,26
BRANDÃO TRECHO 2	Guia de meio-fio 10cm (Base inferior) x 10cm (Base superior) x 30cm (Altura) e sarjeta 30cm (Largura) x 10cm (Espessura) i: 3%	887,52
TOTAL GERAL:		1427,78

TRAVAMENTO (MEIO-FIO PRÉ-MOLDADO)	
TRECHO	COMPRIMENTO
BRANDÃO TRECHO 1	20,00
BRANDÃO TRECHO 2	30,02
Total geral: 10	50,02

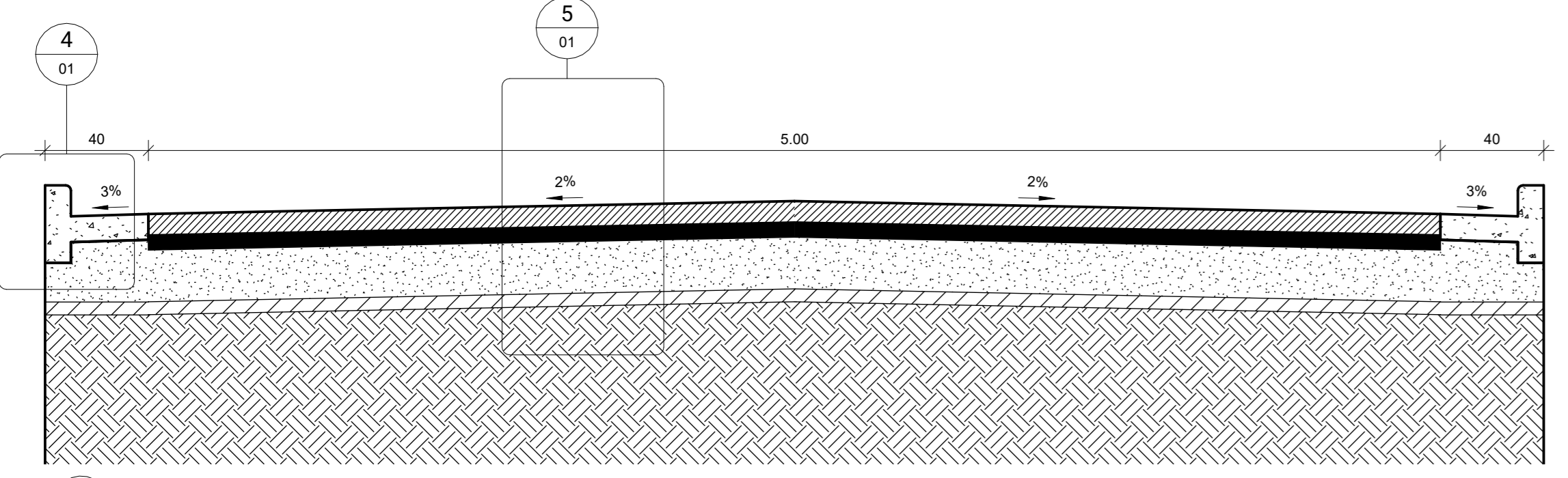
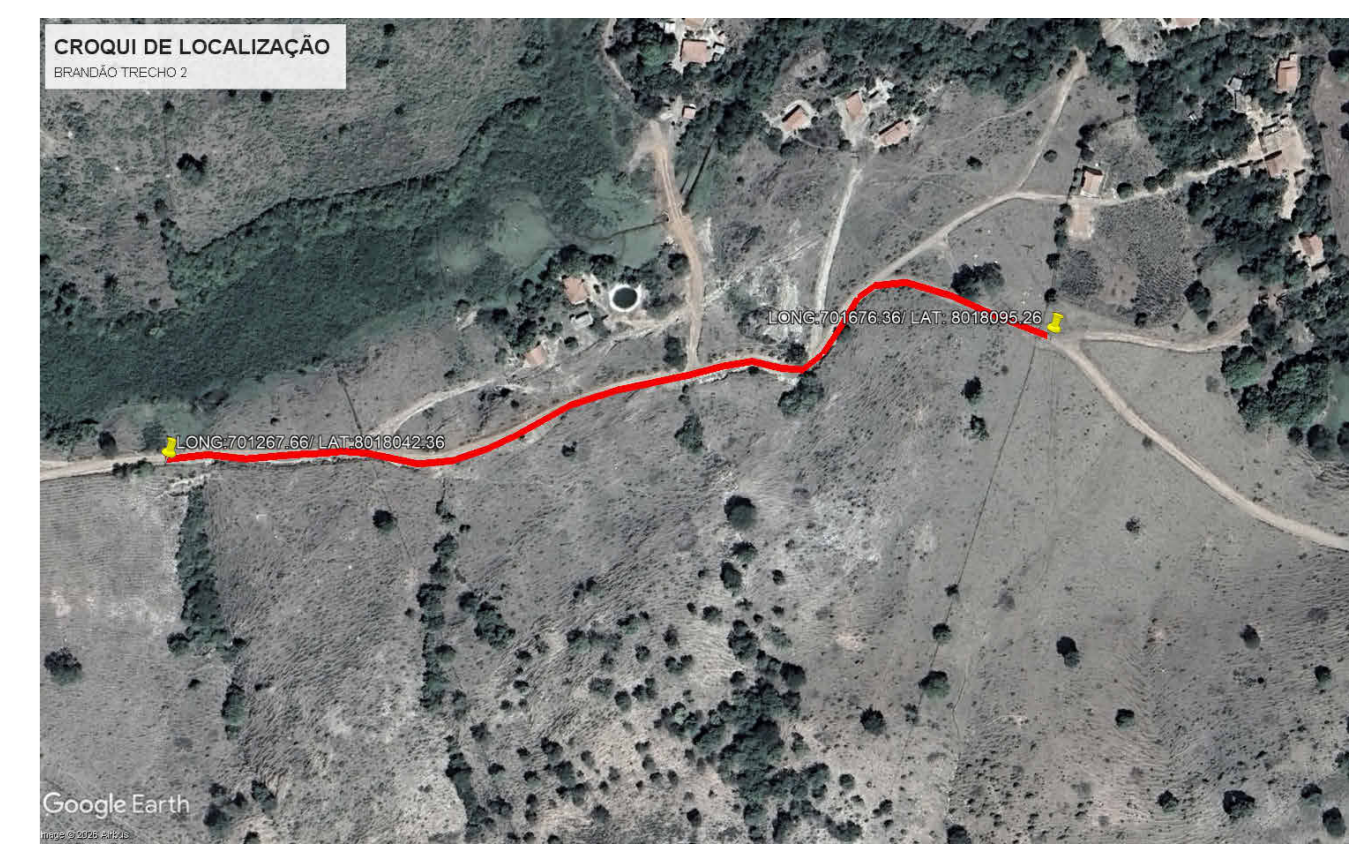

3 SEÇÃO TRANSVERSAL
ESCALA 1:20

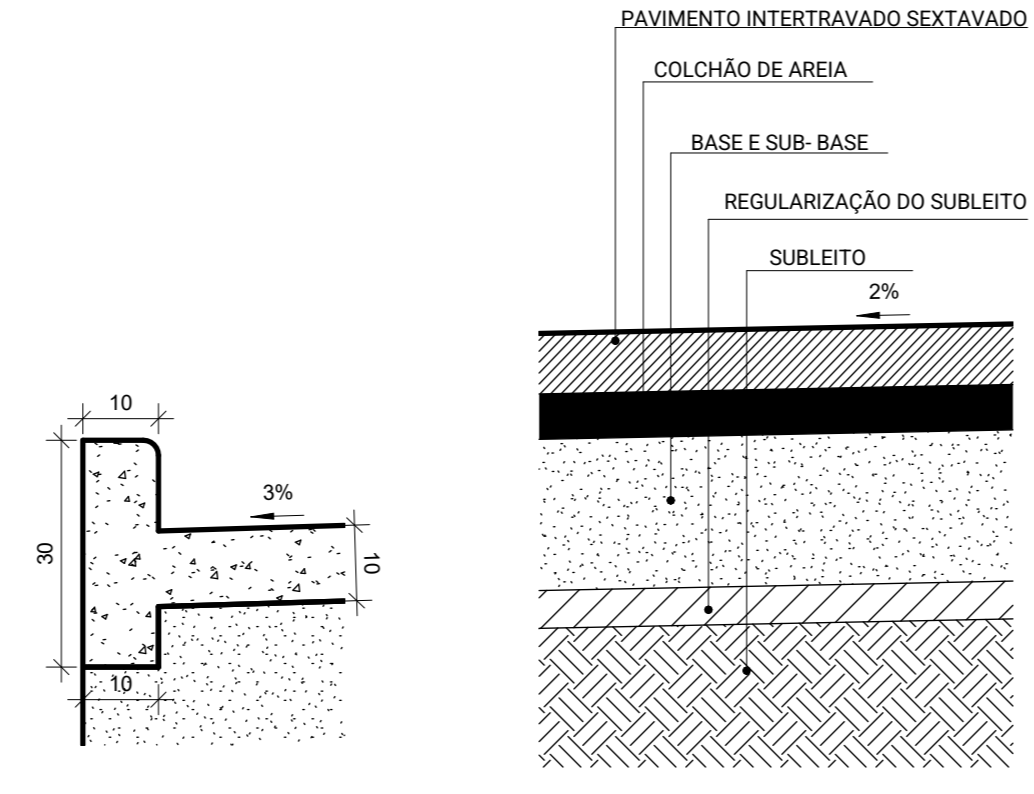

4 DET. DRENAGEM
ESCALA 1:10

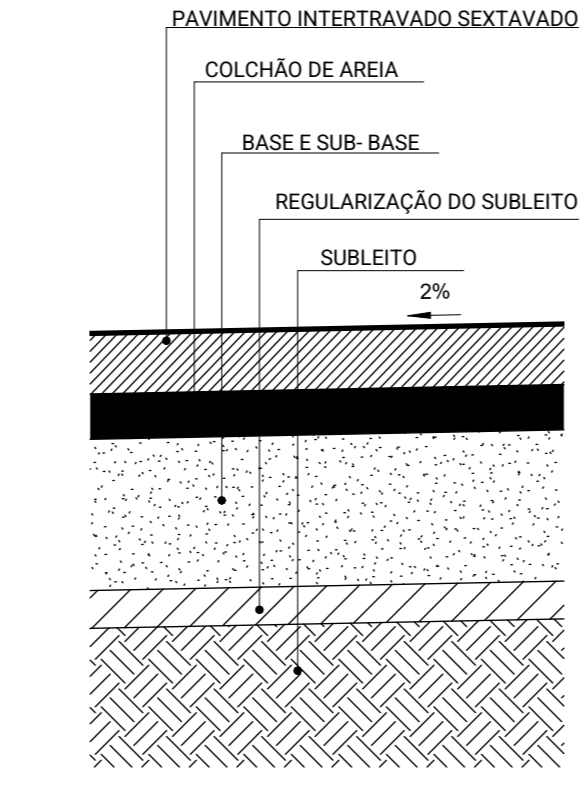

5 DET. CAMADAS
ESCALA 1:10

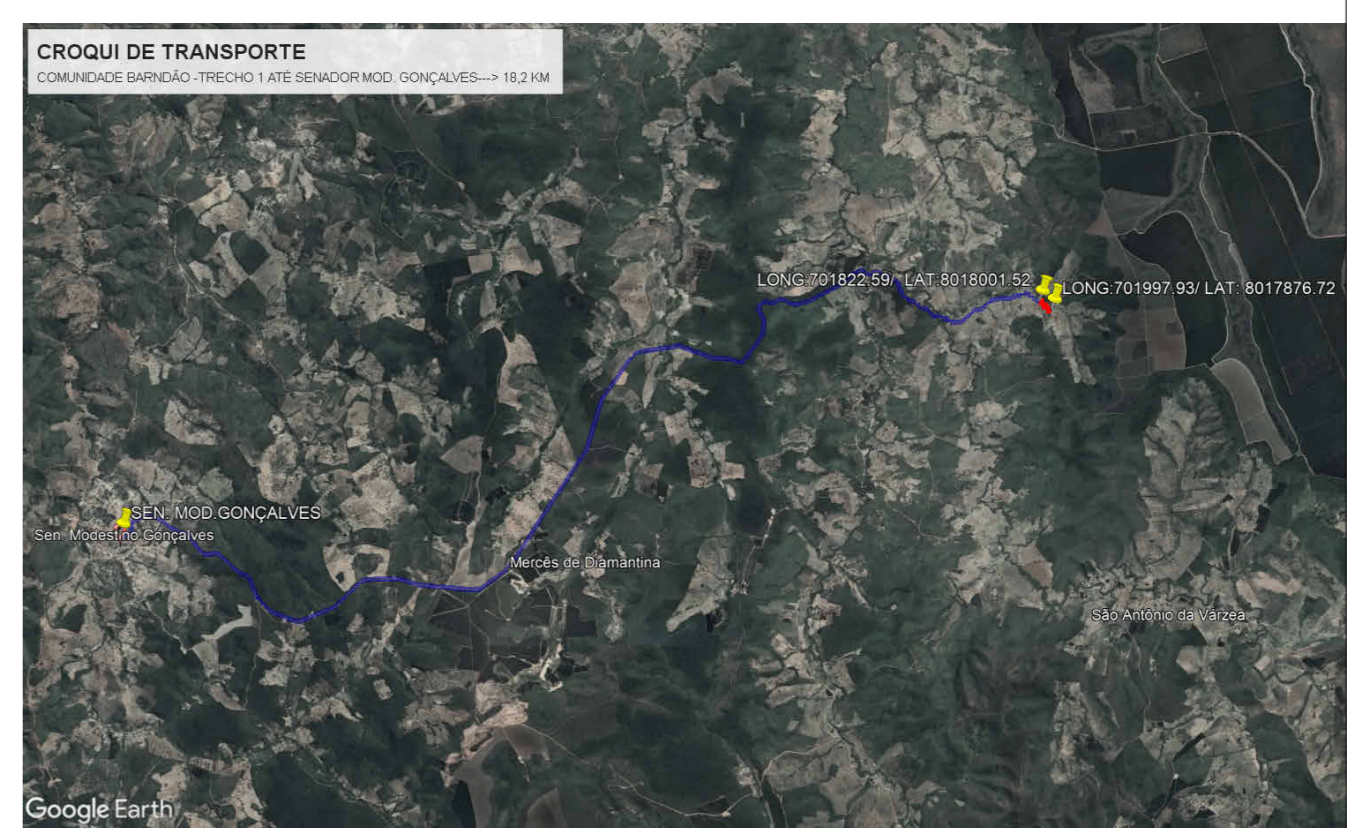
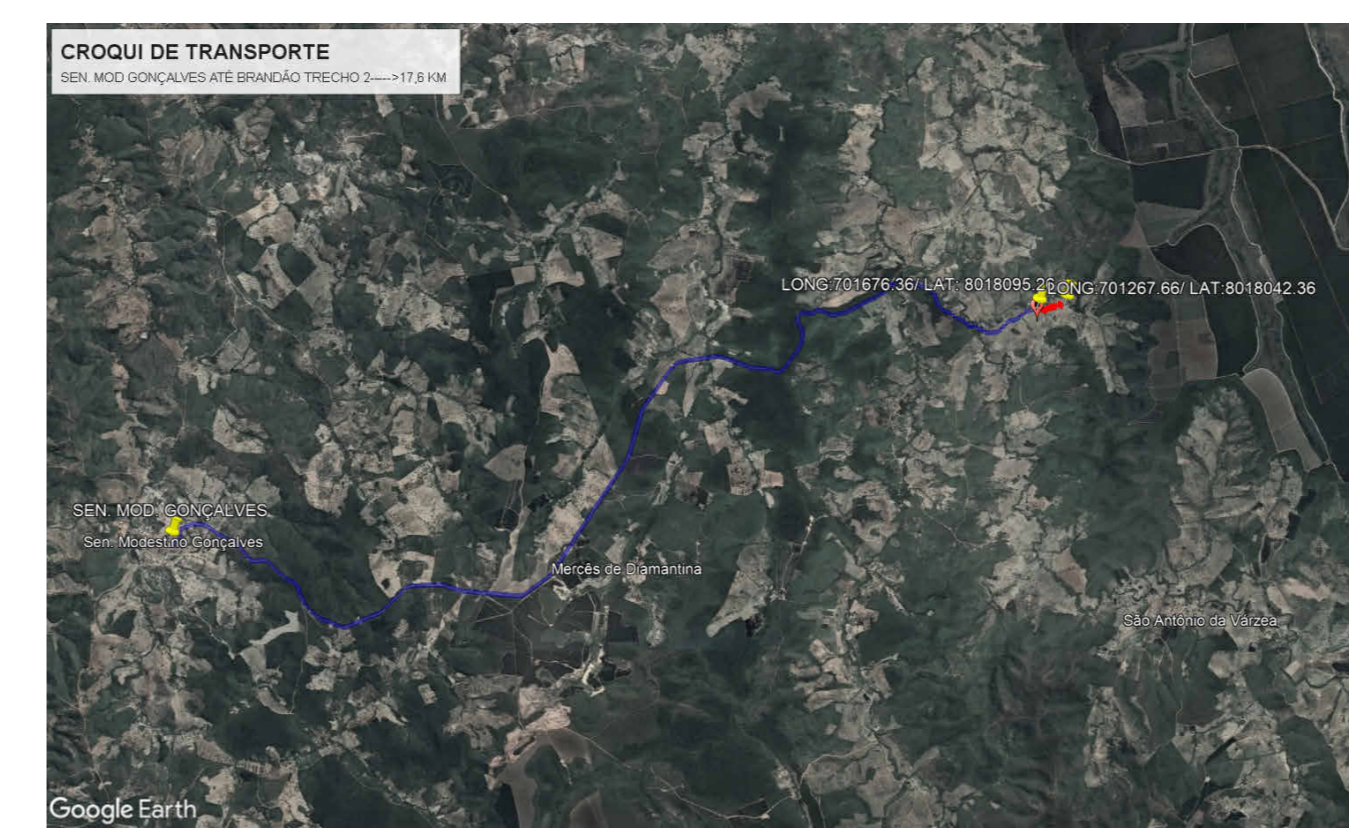

RESPONSÁVEL TÉCNICO

THAIS OLIVEIRA
ENGENHEIRO CIVIL - CREA 26884/D

PROPRIETÁRIO OU RESP. EM USO

CONSÓRCIO INTEGRADO MULTIFUNALITÁRIO DO VALE JEQUITINHONHA
Endereço: RUA ZECA BRUNO 131 - CAZILHA - DAMAMA/MS
Telefone: (67) 9990-1120
E-mail: Engenharia@consorciovalejequitinhonha.org.br

PREF. MUN. SENADOR MODESTINO GONÇALVES
CNPJ: 17.784.110/0001-41

PROJETO	ART	PAVIMENTAÇÃO
PROJETO DE PAVIMENTAÇÃO E DRENAGEM SUPERFICIAL	MG22084/1183	3568,29 m ²
OBJETO	DADOS CONVÊNIO	1427,78 m
PAVIMENTAÇÃO EM BLOCO INTERTRAVADO SEXTAVADO E DRENAGEM SUPERFICIAL	Nº INDICAÇÃO	1427,78 m
TÍTULO	18/720-SE/MS	60,02 m
PROJETO CIVIL	DATA	FOLHA
LOCAL	04/2025	01 / 01